



Městys Vojnův Městec
Vojnův Městec 27, 591 01 Žďár nad Sázavou
Kraj Vysočina

Oznámení o záměru směny pozemků č. 1/2025

**Městys Vojnův Městec zveřejňuje záměr k uzavření Směnné smlouvy mezi podílnickými obcemi
Lesního družstva obcí a Městem Žďár nad Sázavou**

Podílnické obce LDO směňují nově vytvořený pozemek parc.č. 2365/4 o výměře 1190 m² (lesní pozemek) oddělený od pozemku 2365/1 o celkové výměře 395 306 m² v katastrálním území Jámy. Do svého podílového spoluvlastnictví přijímají pozemky parc.č. 2282/8 o výměře 637 m² (ostatní plocha, jiná plocha) a parc.č. 2282/9 o výměře 603 m² (ostatní plocha, jiná plocha) v katastrálním území Jámy.

Město Žďár nad Sázavou směňuje pozemky parc.č. 2282/8 o výměře 637 m² (ostatní plocha, jiná plocha) a parc.č. 2282/9 o výměře 603 m² (ostatní plocha, jiná plocha) v katastrálním území Jámy. Do svého výlučného vlastnictví přijímá nově vytvořený pozemek parc.č. 2365/4 o výměře 1190 m² (lesní pozemek) v katastrálním území Jámy.

Podílnické obce LDO získávají na směňované nemovitě věci, to je na pozemcích parc.č. 2282/8 o výměře 637 m² (ostatní plocha, jiná plocha) a parc.č. 2282/9 o výměře 603 m² (ostatní plocha, jiná plocha) v katastrálním území Jámy stejný majetkový podíl, který vlastnili na svou původní nemovitou věc.

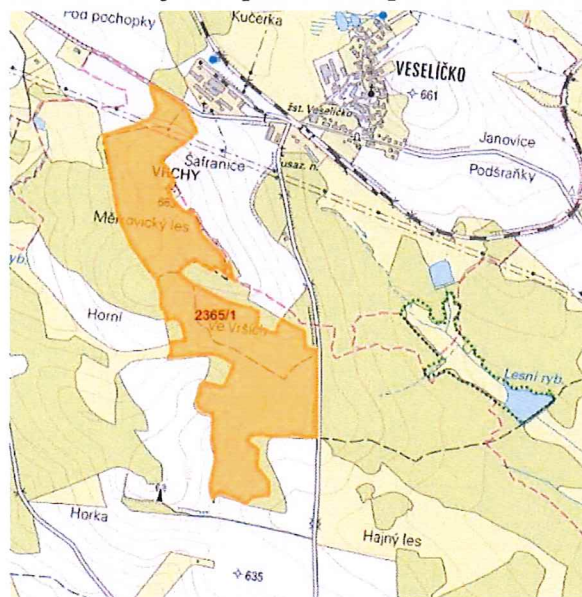
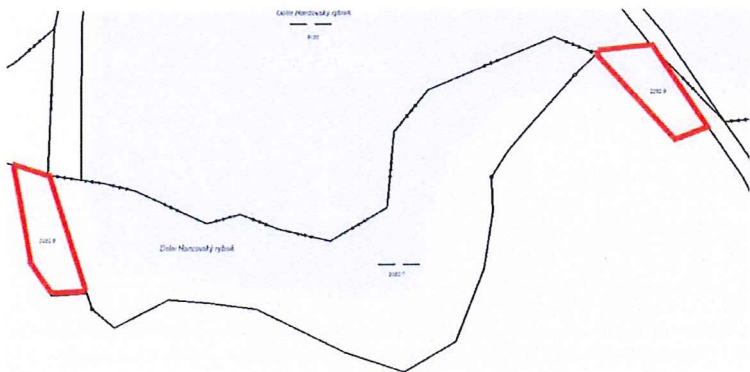

MĚSTYS VOJNŮV MĚSTEC
③ Vojnův Městec 27
591 01 Žďár nad Sázavou
tel.+fax: 566 659 327
IČO: 00295761 DIČ: CZ00295761
Martin Havlíček
starosta

Vyvěšeno dne: 13.2.2025
Sejmuto dne:

BANKOVNÍ SPOJENÍ
č.ú.: 123125081 / 0300
ČSOB Žďár nad Sázavou

IČO
00295761

DIČ
CZ00295761

E-MAIL
obec@vojnouvmetec.cz

WWW
www.vojnouvmetec.cz

TELEFON
566 659 327

VÝKAZ DOSAVADNÍHO A NOVÉHO STAVU ÚDAJŮ KATASTRU NEMOVITOSTÍ

Dosavadní stav					Nový stav																
Označení pozemku parcelním číslem	Výměra parcely			Druh pozemku	Označení pozemku parcelním číslem	Výměra parcely			Druh pozemku	Typ stavby	Způsob využití	Způsob využití	Zpús. určení výměr	Porovnání se stavem evidence právních vztahů					Označ. dílu		
	ha	m ²		Způsob využití		ha	m ²		Způsob využití	Způsob využití				Zpús. určení výměr	Díl přechází z pozemku označeného v		Číslo LV	Výměra dílu			
		katastru nemovitostí	dřívější poz.evidenci				ha	m ²													
2365/1	39	53	06	lesní poz.	2365/1	39	41	16	lesní poz.			0	2365/1		282	39	41	16			
					2365/4			11	90	lesní poz.			0	2365/1		282			11	90	
	39	53	06			39	53	06													

<h3>GEOMETRICKÝ PLÁN</h3> <p>pro</p> <p>rozdělení pozemku</p>	Geometrický plán ověřil autorizovaný zeměměřický inženýr:	Stejnopis ověřil autorizovaný zeměměřický inženýr:
	Jméno, příjmení: Ing. Jaroslav Kovačka	Jméno, příjmení: Ing. Jaroslav Kovačka
	Číslo položky rejstříku autorizovaných zeměměřických inženýrů: 2441	Číslo položky rejstříku autorizovaných zeměměřických inženýrů: 2441
	Dne: 13.01.2025 Číslo: 13/2025	Dne: 20.01.2025 Číslo: 31/2025
	Náležitostmi a přesností odpovídá právním předpisům.	Tento stejnopis odpovídá geometrickému plánu v elektronické podobě uloženému v dokumentaci katastrálního úřadu.
Vyhotovitel: Zdeněk Tulis - Geodetické práce Polní 282/35 591 02 Žďár nad Sázavou	Katastrální úřad souhlasí s očíslováním parcel.	Ověření stejnopisu geometrického plánu v listinné podobě.
Číslo plánu: 820-57/2024	Ing. Eva Chlubnová KÚ pro Vysočinu, KP Žďár nad Sázavou PGP-46/2025-714 2025.01.16 08:35:27 +01'00'	
Okres: Žďár nad Sázavou		
Obec: Jámy		
Kat. území: Jámy		
Mapový list: KMD-Nové Město na Moravě, 5-7/44		
Dosavadním vlastníkům pozemků byla poskytnuta možnost seznámit se v terénu s průběhem navrhovaných nových hranic, které byly označeny předepsaným způsobem:		
viz: seznam souřadnic		