

**Městys Vojnův Městec**  
**oznámení o záměru prodeje nemovitosti z majetku městyse**  
**č. 6/2016**

V souladu s § 39 odst 1 zákona a s § 85 č. 128/2000 Sb. o obcích, oznamuje městys Vojnův Městec záměr budoucího prodeje pozemku v majetku městyse

**Prodávaná nemovitost:**

- pozemek p. č. 1150/8 (oddělen od původní parcely p. č. 1150/6) – orná půda - o výměře 79 m<sup>2</sup>

  
Karel Malivánek  
starosta



Zveřejněno na úřední desce: 2. 6. 2016  
Zveřejněno elektronicky na webu obce: 2. 6. 2016

VÝKAZ DOSAVADNÍHO A NOVÉHO STAVU ÚDAJŮ KATASTRU NEMOVITOSTÍ													str.	1	
Dosavadní stav					Nový stav										
Označení pozemku parc. číslem	Výměra parcely		Druh pozemku Způsob využití	Označení pozemku parc. číslem	Výměra parcely		Druh pozemku Způsob využití	Typ stav by Způsob využití	Zpús. urč. výměr	Porovnání se stavem evidence právních vztahů					
	ha	m2			ha	m2				Díl přechází z pozemku označeného v katastru nemovitostí	dřívější poz. evidenci	Číslo listu vlastnictví	Výměra dílu		Označení dílu
												ha	m2		
1150/6	6	49	orná půda	1150/6	5	70	orná půda		0	1150/6		1	5	70	
				1150/8		79	orná půda		0	1150/6		1		79	
	6	49			6	49									

Výkaz údajů o bonitovaných půdně ekologických jednotkách (BPEJ) k parcelám nového stavu											str. 1
Parcelní číslo podle katastru nemovitostí		Kód BPEJ		Výměra		BPEJ na dílu parcely	Parcelní číslo podle katastru nemovitostí		Kód BPEJ		BPEJ na dílu parcely
zjednodušené evidence				ha	m2		zjednodušené evidence		ha	m2	
1150/6		85011		5	70						
1150/8		85011			79						

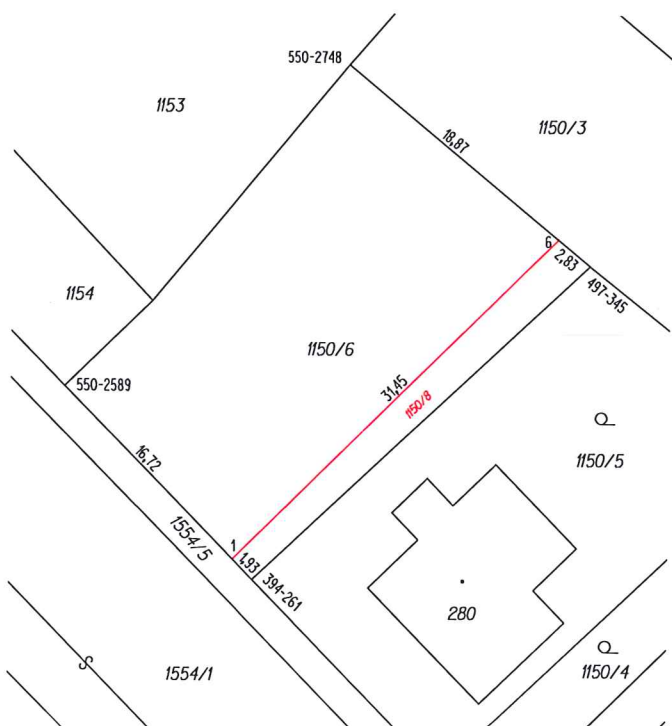

### Seznam souřadnic (S-JTSK)

Číslo bodu	Souřadnice pro zápis do KN			Poznámka
	Y	X	Kód kvality	
394-261	644447,96	1101618,54	8	barva
497-345	644424,85	1101596,84	8	kolík
550-2589	644461,05	1101605,30	8	barva
550-2748	644441,59	1101583,10	8	kolík
1	644449,31	1101617,18	8	sloupek plotu
6	644427,02	1101595,05	8	kolík

GEOMETRICKÝ PLÁN pro rozdělení pozemku	Geometrický plán ověřil úředně oprávněný zeměměřičský inženýr:	Stejnopis ověřil úředně oprávněný zeměměřičský inženýr:
	Jméno, příjmení: <b>Ing. Vladimír Levínský</b>	Jméno, příjmení: <b>Ing. Vladimír Levínský</b>
	Číslo položky seznamu úředně oprávněných zeměměřičských inženýrů: <b>477/95</b>	Číslo položky seznamu úředně oprávněných zeměměřičských inženýrů: <b>477/95</b>
	Dne <b>18.5.2016</b> Číslo: <b>235/2016</b>	Dne <b>27.5.2016</b> Číslo: <b>1292/2016</b>
Náležitosti a přesnosti odpovídá právním předpisům	Tento stejnopis odpovídá geometrickému plánu v elektronické podobě uloženému v dokumentaci katastrálního úřadu.	
Výhotovil: <b>GB-geodezie s.r.o.</b> Lazaretní 4298/11a, 615 00, Brno Dolní 165/1, 591 01, Žďár n.S.	Katastrální úřad souhlasí s očíslováním parcel.	Ověření stejnopisu geometrického plánu v listinné podobě.
Číslo plánu: <b>606-30024/2016</b>	KÚ pro Vysočinu KP Žďár nad Sázavou Eva Vencovská PGP-566/2016-714 2016.05.27 10:15:36 CEST	
Okres: <b>Žďár nad Sázavou</b>		
Obec: <b>VOJNŮV MĚSTEC</b>		
Kat. území: <b>VOJNŮV MĚSTEC</b>		
Mapový list: <b>KMD</b>		
Dosavadním vlastníkům pozemků byla poskytnuta možnost seznámit se v terénu s průběhem navrhovaných nových hranic, které byly označeny předepsaným způsobem.		